

**Rapporto periodico sulla situazione del  
personale maschile e femminile**

**Biennio 2020/2021**

(art. 46 del D.Lgs. 11 aprile 2006, n.198 e successive  
modificazioni)

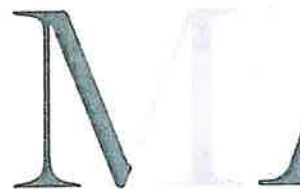

 **MINISTERO del LAVORO  
e delle POLITICHE SOCIALI**

**Sezione 1 - Informazioni generali sull'azienda**

**Codice Fiscale\*** 00439950585

**Ragione Sociale\*** ACAL BFI ITALY SRL

**Sede Legale**      **Comune\*** ASSAGO      **Cap\*** 20090

**Indirizzo\*** VIA CASCINA VENINA 20

**E-mail** Lina.Messina@acalbfi.it

**PEC** ACALBFI.ITALY@LEGALMAIL.IT

**Telefono** 02535831

**Occupazione totale al 31/12/2021(II anno del biennio)**      **Numero complessivo\*** 36      **Di cui femmine\*** 18

**Attività economica esercitata\*** 46.90.00 - Commercio all'ingrosso non specializzato

**Note** applicato accordo quadro territoriale Confcommercio per detassazione premi di produttività

**Sezione 1.1 - Contratti Collettivi Nazionali di Lavoro**

**Contratto applicato al maggior numero di lavoratori\*** COMMERCIO - Confcommercio

**Sezione 1.1.1 - Eventuali altri contratti (0 ... n)**

DIRIGENTI - Aziende Commerciali

**Sezione 1.1.2 - Eventuali altri contratti di II livello applicati**

**Aziendale:**       **Si**       **No**

**Territoriale:**       **Si**       **No**

**Sezione 2 - Informazioni generali sul numero complessivo occupati**

**Tabella 2.1 - Occupazione totale al 31/12/2021 (secondo anno del biennio)**

1. Occupati alle dipendenze al 31/12/2020 (primo anno del biennio) e al 31/12/2021 (secondo anno del biennio)

	DIRIGENTI		QUADRI		IMPIEGATI		OPERAI		TOTALE		di cui DISABILI e CAT. PROTETTE	
	MF*	F*	MF*	F*	MF*	F*	MF*	F*	MF*	F*	MF*	F*
Occupati alle dipendenze al 31/12/2020 (I anno biennio)	1	0	9	2	23	15	0	0	33	17	1	0
Entrate	2	1	1	0	6	2	0	0	9	3	0	0
Uscite	0	0	3	1	3	1	0	0	6	2	0	0
Occupati alle dipendenze al 31/12/2021 (II anno biennio)	3	1	7	1	26	16	0	0	36	18	1	0

2. Lavoratori a domicilio che risultano nel registro dell'impresa al 31/12/2021 (secondo anno del biennio) :

MF\*: 0, F\*: 0

**Tabella 2.2 - Occupati alle dipendenze al 31/12/2021 (secondo anno del biennio) per categoria professionale e livello di inquadramento: promozioni nell'anno e assunzioni nell'anno**

CCNL	Livello		Occupazione al 31/12/2021		PROMOZIONI		ASSUNZIONI	
			MF*	F*	MF*	F*	MF*	F*
		Dirigenti	3	1	0	0	2	1
DIRIGENTI - Aziende Commerciali	1° Livello		3	1	0	0	2	1
		Quadri	7	1	0	0	1	0
COMMERCIO - Confcommercio	1° Livello		7	1	0	0	1	0
		Impiegati	26	16	0	0	6	2
COMMERCIO - Confcommercio	1° Livello		13	6	0	0	2	0
COMMERCIO - Confcommercio	2° Livello		7	6	0	0	1	1
COMMERCIO - Confcommercio	3° Livello		5	4	0	0	2	1
COMMERCIO - Confcommercio	4° Livello		1	0	0	0	1	0
		Operai	0	0	0	0	0	0
		Apprendisti	0	0	0	0	0	0
		<b>TOTALE</b>	<b>36</b>	<b>18</b>	<b>0</b>	<b>0</b>	<b>9</b>	<b>3</b>
		di cui Disabili e Cat. Protette	1	0	0	0	0	0

**SYSTEM  
CONFIDENTIAL**

COMMERCIO - Confcommercio	3° Livello		1	0	0	0	0	0
---------------------------	---------------	--	---	---	---	---	---	---





**SYSTEM  
CONFIDENTIAL**

Scadenza contratto

0	0	0	0	0	0	0	0	0	0	0	0
0	0	0	0	0	0	0	0	0	0	0	0

Altro

## TRASFORMAZIONE DEI CONTRATTI:

	DIRIGENTI		QUADRI		IMPIEGATI		OPERAI		TOTALE		di cui DISABILI e CAT. PROTETTE	
	MF*	F*	MF*	F*	MF*	F*	MF*	F*	MF*	F*	MF*	F*
	da tempo determinato a tempo indeterminato	0	0	0	0	0	0	0	0	0	0	0
da PT a tempo pieno	0	0	0	0	0	0	0	0	0	0	0	0
da tempo pieno a TP	0	0	0	0	0	0	0	0	0	0	0	0

Tabella 2.5 - Formazione del personale svolta nel corso dell'anno 2021 (secondo anno del biennio) per categoria professionale

	DIRIGENTI		QUADRI		IMPIEGATI		OPERAI		TOTALE		di cui DISABILI e CAT. PROTETTE	
	MF*	F*	MF*	F*	MF*	F*	MF*	F*	MF*	F*	MF*	F*
	numero partecipanti	0	0	6	1	22	2	0	0	28	3	0
numero totale ore di formazione	0	0	20	2	107	66	0	0	127	68	0	0

Tabella 2.6 - Informazioni generali sui processi e strumenti di selezione, reclutamento, accesso alla qualificazione professionale e manageriale, misure di conciliazione, inclusività e criteri di progressione

<p>Processi di reclutamento e selezione in fase di assunzione *</p>	<ul style="list-style-type: none"> <li><input type="checkbox"/> Programmi di reclutamento tramite scuola o università</li> <li><input type="checkbox"/> Fiere del lavoro</li> <li><input checked="" type="checkbox"/> Social Network</li> <li><input checked="" type="checkbox"/> Valutazione di c.v.</li> <li><input type="checkbox"/> Intervista/colloquio</li> <li><input type="checkbox"/> Concorso o altra procedura selettiva pubblica</li> <li><input type="checkbox"/> Prove attitudinali o di abilità</li> <li><input type="checkbox"/> Altro</li> </ul> <p>Specificare:</p>
<p>Procedure utilizzate per l'accesso alla qualificazione professionale e alla formazione manageriale *</p>	<ul style="list-style-type: none"> <li><input type="checkbox"/> Anzianità di servizio</li> <li><input type="checkbox"/> Colloquio motivazionale</li> <li><input checked="" type="checkbox"/> Titoli acquisiti</li> <li><input checked="" type="checkbox"/> Specifica competenza acquisita</li> <li><input checked="" type="checkbox"/> Valutazione della performance</li> <li><input type="checkbox"/> Esami o concorsi interni</li> <li><input type="checkbox"/> Altro</li> </ul> <p>Specificare:</p>
<p>Strumenti e sulle misure resi disponibili per promuovere la conciliazione dei tempi di vita e di lavoro *</p>	<ul style="list-style-type: none"> <li><input type="checkbox"/> Congedi e permessi ulteriori rispetto a quelli obbligatori</li> <li><input checked="" type="checkbox"/> Flessibilità oraria in entrata e uscita</li> <li><input type="checkbox"/> Banca delle ore</li> <li><input checked="" type="checkbox"/> Smart working o altre forme di lavoro da remoto</li> <li><input type="checkbox"/> Bonus nascita</li> <li><input type="checkbox"/> Contributi o convenzioni per asili nido</li> <li><input type="checkbox"/> Contributi o convenzioni per attività extra scolastiche dei figli dei dipendenti</li> <li><input type="checkbox"/> Servizi di supporto alla genitorialità (es. nido aziendale, spazio studio, baby sitter a domicilio, ecc.)</li> <li><input type="checkbox"/> Facilitazioni al trasferimento di sede</li> <li><input type="checkbox"/> Altro</li> </ul> <p>Specificare:</p>



<p>Presenza di politiche aziendali a garanzia di un ambiente di lavoro Inklusivo *</p>	<ul style="list-style-type: none"><li><input type="checkbox"/> Mensa aziendale</li><li><input type="checkbox"/> Maggiordomo aziendale</li><li><input type="checkbox"/> Servizi di navetta</li><li><input type="checkbox"/> Mobility manager</li><li><input type="checkbox"/> Diversity manager</li><li><input type="checkbox"/> Disability manager</li><li><input type="checkbox"/> Codice di Condotta – consigliere/a di fiducia</li><li><input checked="" type="checkbox"/> Palestra aziendale o convenzioni con centri sportivi</li><li><input type="checkbox"/> Attività ricreative e culturali extra lavorative</li><li><input type="checkbox"/> Sportelli di ascolto/supporto psicologico</li><li><input type="checkbox"/> Altro</li></ul> <p>Specificare:</p>
<p>Criteri adottati per le progressioni di carriera *</p>	<ul style="list-style-type: none"><li><input type="checkbox"/> Anzianità di servizio</li><li><input type="checkbox"/> Titoli acquisiti</li><li><input type="checkbox"/> Formazione specifica</li><li><input checked="" type="checkbox"/> Valutazione delle performance</li><li><input type="checkbox"/> Esami e concorsi interni</li><li><input type="checkbox"/> Altro</li></ul> <p>Specificare:</p>

# SYSTEM CONFIDENTIAL

**Tabella 2.7 - Retribuzione iniziale (al 01/01/2020) per categoria professionale e per livello di inquadramento**

CCNL	Livello		MONTE RETRIBUTIVO ANNUO LORDO	
			MF*	F*
			Dirigenti	
DIRIGENTI - Aziende Commerciali	1° Livello			
			Quadri	
COMMERCIO - Confcommercio	1° Livello		€ 587.944,00	€ 62.922,00
			Impiegati	
COMMERCIO - Confcommercio	1° Livello		€ 467.165,00	€ 208.007,00
COMMERCIO - Confcommercio	2° Livello		€ 234.165,00	€ 196.899,00
COMMERCIO - Confcommercio	3° Livello		€ 95.905,00	€ 95.905,00
COMMERCIO - Confcommercio	4° Livello		€ 24.943,00	€ 0,00
			Operai	
			Apprendisti	
			€ 0,00	€ 0,00
			€ 0,00	€ 0,00
			Disabili e cat. protette	
COMMERCIO - Confcommercio	3° Livello			€ 0,00

**Tabella 2.8 - Retribuzione annua al 31/12/2021 (secondo anno del biennio) per categoria professionale e per livello di inquadramento**

CCNL	Livello		MONTE RETRIBUTIVO ANNUO LORDO		di cui componenti accessorie del salario, indennità, bonus e altro	
			MF*	F*	MF*	F*
			Dirigenti			
DIRIGENTI - Aziende Commerciali	1° Livello		€			
			Quadri			
COMMERCIO - Confcommercio	1° Livello		€ 617.650,00	€ 82.532,00	€ 140.477,01	€ 18.647,05
			Impiegati			
COMMERCIO - Confcommercio	4° Livello		€ 19.322,00	€ 0,00	€ 3.148,52	€ 0,00
COMMERCIO - Confcommercio	3° Livello		€ 116.259,00	€ 116.259,00	€ 15.192,33	€ 15.192,32
COMMERCIO - Confcommercio	2° Livello		€ 266.981,00	€ 227.700,00	€ 38.812,72	€ 35.062,89
COMMERCIO - Confcommercio	1° Livello		€ 609.047,00	€ 273.020,00	€ 110.094,92	€ 43.780,58
			Operai			
			€ 0,00	€ 0,00	€ 0,00	€ 0,00

# SYSTEM CONFIDENTIAL

			Apprendisti	€ 0,00	€ 0,00	€ 0,00	€ 0,00
			Disabili e cat. protette	€	€ 0,00		€ 0,00
COMMERCIO - Confcommercio	3° Livello			€ 0,00			€ 0,00

# SYSTEM CONFIDENTIAL

Tabella 2.8.1. Dettaglio componenti accessorie del salario

	DIRIGENTI		QUADRI		IMPIEGATI		OPERAI		TOTALE		DISABILI e CAT. PROTETTE	
	MF*	F*	MF*	F*	MF*	F*	MF*	F*	MF*	F*	MF*	F*
Straordinari	€ 0,00	€ 0,00	€ 0,00	€ 0,00	€ 0,00	€ 0,00	€ 0,00	€ 0,00	€ 0,00	€ 0,00	€ 0,00	€ 0,00
Superminimi individuali	€	€	€ 124.591,53	€ 15.667,57	€ 147.847,47	€ 86.687,83	€ 0,00	€ 0,00	€ 385.937,22	€ 114.758,99	€	€ 0,00
Premi di produttività	€ 0,00	€ 0,00	€ 0,00	€ 0,00	€ 0,00	€ 0,00	€ 0,00	€ 0,00	€ 0,00	€ 0,00	€ 0,00	€ 0,00
Altro	€	€	€ 15.885,48	€ 2.979,48	€ 19.401,02	€ 7.347,96	€ 0,00	€ 0,00	€ 40.167,38	€ 11.858,88	€ 0,00	€ 0,00

Elencare le componenti accessorie valorizzate nella riga "Altro":

premi individuali