

Rapporto periodico sulla situazione del personale maschile e femminile

Biennio 2020/2021

(art. 46 del D.Lgs. 11 aprile 2006, n.198 e successive
modificazioni)



COMUNICAZIONE DI AVVENUTA PRESENTAZIONE RAPPORTO

DATI DELL'AZIENDA DICHIARANTE

Codice Fiscale 10247190159
Ragione Sociale HAMAMATSU PHOTONICS ITALIA SRL

SEDE LEGALE

Indirizzo VIA DELLA MOIA 1 INT.6
Città ARESE(MI)
CAP 20020
Nazione ITALIA
E-mail serenamoretti@morettigiuseppe.it
PEC s.moretti@consulentidellavoropec.it
Telefono 0290848891

DATI INVIO

Codice comunicazione 20230920164728061 **Data Invio** 24/10/2023 15:09:38
Stato Inviato
Inviata da MORETTI SERENA MARIA LINA
Codice Fiscale MRTSNM69L47F205P

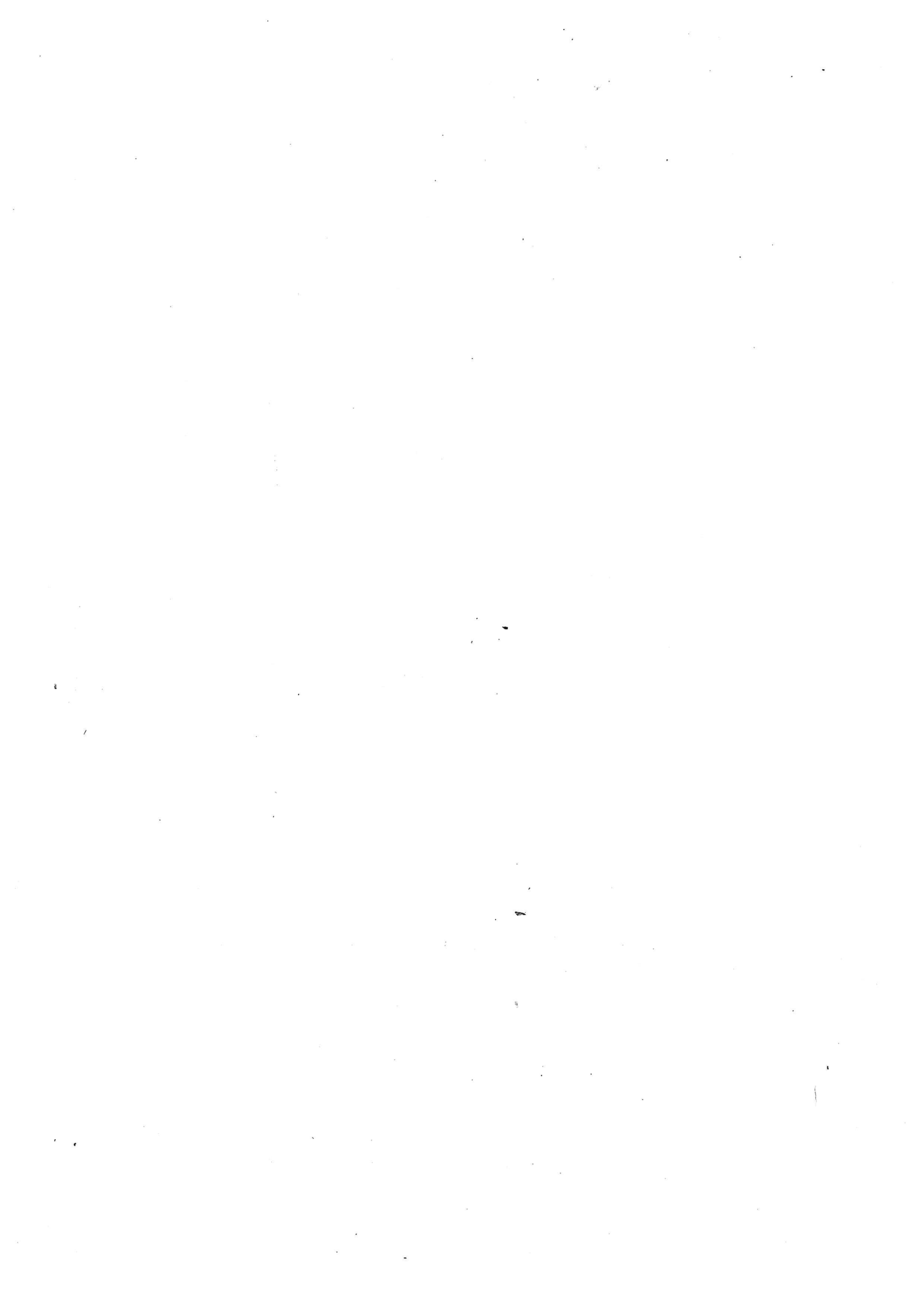

COMM : 20230920164728061

Rapporto periodico sulla situazione del personale maschile e femminile

Biennio 2020/2021

(art. 46 del D.Lgs. 11 aprile 2006, n.198 e successive modificazioni)



Sezione 1 - Informazioni generali sull'azienda

Codice Fiscale* 10247190159

Ragione Sociale* HAMAMATSU PHOTONICS ITALIA SRL

Sede Legale **Comune*** ARESE **Cap*** 20020

Indirizzo* VIA DELLA MOIA 1 INT.6

E-mail serenamoretti@morettigiuseppe.it

PEC s.moretti@consulentidellavoropec.it

Telefono 0290848891

Occupazione totale al 31/12/2021(II anno del biennio) **Numero complessivo*** 22 **Di cui femmine*** 12

Attività economica esercitata* 46.90.00 - Commercio all'ingrosso non specializzato

Note

Sezione 1.1 - Contratti Collettivi Nazionali di Lavoro

Contratto applicato al maggior numero di lavoratori* COMMERCIO - Confcommercio

Sezione 1.1.1 - Eventuali altri contratti (0 ... n)

DIRIGENTI - Aziende Commerciali

Sezione 1.1.2 - Eventuali altri contratti di II livello applicati

Aziendale: Si No

Territoriale: Si No

Sezione 2 - Informazioni generali sul numero complessivo occupati

Tabella 2.1 - Occupazione totale al 31/12/2021 (secondo anno del biennio)

1. Occupati alle dipendenze al 31/12/2020 (primo anno del biennio) e al 31/12/2021 (secondo anno del biennio)

	DIRIGENTI		QUADRI		IMPIEGATI		OPERAI		TOTALE		di cui DISABILI e CAT. PROTETTE	
	MF*	F*	MF*	F*	MF*	F*	MF*	F*	MF*	F*	MF*	F*
Occupati alle dipendenze al 31/12/2020 (I anno biennio)	1	0	4	2	17	10	0	0	22	12	1	0
Entrate	0	0	0	0	4	3	0	0	4	3	0	0
Uscite	0	0	0	0	4	3	0	0	4	3	0	0
Occupati alle dipendenze al 31/12/2021 (II anno biennio)	1	0	4	2	17	10	0	0	22	12	1	0

2. Lavoratori a domicilio che risultano nel registro dell'impresa al 31/12/2021 (secondo anno del biennio) :

MF*: 0, F*: 0

Tabella 2.2 - Occupati alle dipendenze al 31/12/2021 (secondo anno del biennio) per categoria professionale e livello di inquadramento: promozioni nell'anno e assunzioni nell'anno

CCNL	Livello	Occupazione al 31/12/2021		PROMOZIONI		ASSUNZIONI	
		MF*	F*	MF*	F*	MF*	F*
	Dirigenti	1	0	0	0	0	0
DIRIGENTI - Aziende Commerciali	1° Livello	1	0	0	0	0	0
	Quadri	4	2	0	0	0	0
COMMERCIO - Confcommercio	1° Livello	4	2	0	0	0	0
	Impiegati	14	10	3	3	1	0
COMMERCIO - Confcommercio	4° Livello	2	1	1	1	0	0
COMMERCIO - Confcommercio	3° Livello	4	3	2	2	1	0
COMMERCIO - Confcommercio	2° Livello	4	4	0	0	0	0
COMMERCIO - Confcommercio	1° Livello	4	2	0	0	0	0
	Operai	0	0	0	0	0	0
	Apprendisti	3	0	3	0	0	0
COMMERCIO - Confcommercio	5° Livello	1	0	1	0	0	0
COMMERCIO - Confcommercio	4° Livello	2	0	2	0	0	0

			TOTALE	22	12	6	3	1	0
			di cui Disabili e Cat. Protette	1	0	0	0	0	0
COMMERCIO - Confcommercio	1° Livello			1	0	0	0	0	0

Tabella 2.6 - Informazioni generali sui processi e strumenti di selezione, reclutamento, accesso alla qualificazione professionale e manageriale, misure di conciliazione, inclusività e criteri di progressione

<p>Processi di reclutamento e selezione in fase di assunzione *</p>	<p><input checked="" type="checkbox"/> Programmi di reclutamento tramite scuola o università</p> <p><input type="checkbox"/> Fiere del lavoro</p> <p><input type="checkbox"/> Social Network</p> <p><input checked="" type="checkbox"/> Valutazione di c.v.</p> <p><input type="checkbox"/> Intervista/colloquio</p> <p><input type="checkbox"/> Concorso o altra procedura selettiva pubblica</p> <p><input type="checkbox"/> Prove attitudinali o di abilità</p> <p><input type="checkbox"/> Altro</p> <p>Specificare:</p>
<p>Procedure utilizzate per l'accesso alla qualificazione professionale e alla formazione manageriale *</p>	<p><input type="checkbox"/> Anzianità di servizio</p> <p><input checked="" type="checkbox"/> Colloquio motivazionale</p> <p><input type="checkbox"/> Titoli acquisiti</p> <p><input checked="" type="checkbox"/> Specifica competenza acquisita</p> <p><input checked="" type="checkbox"/> Valutazione della performance</p> <p><input type="checkbox"/> Esami o concorsi interni</p> <p><input type="checkbox"/> Altro</p> <p>Specificare:</p>
<p>Strumenti e sulle misure resi disponibili per promuovere la conciliazione dei tempi di vita e di lavoro *</p>	<p><input type="checkbox"/> Congedi e permessi ulteriori rispetto a quelli obbligatori</p> <p><input checked="" type="checkbox"/> Flessibilità oraria in entrata e uscita</p> <p><input type="checkbox"/> Banca delle ore</p> <p><input checked="" type="checkbox"/> Smart working o altre forme di lavoro da remoto</p> <p><input type="checkbox"/> Bonus nascita</p> <p><input type="checkbox"/> Contributi o convenzioni per asili nido</p> <p><input type="checkbox"/> Contributi o convenzioni per attività extra scolastiche dei figli dei dipendenti</p> <p><input type="checkbox"/> Servizi di supporto alla genitorialità (es. nido aziendale, spazio studio, baby sitter a domicilio, ecc.)</p> <p><input type="checkbox"/> Facilitazioni al trasferimento di sede</p> <p><input type="checkbox"/> Altro</p> <p>Specificare:</p>

<p>Presenza di politiche aziendali a garanzia di un ambiente di lavoro inclusivo *</p>	<p><input checked="" type="checkbox"/> Mensa aziendale</p> <p><input type="checkbox"/> Maggiordomo aziendale</p> <p><input type="checkbox"/> Servizi di navetta</p> <p><input type="checkbox"/> Mobility manager</p> <p><input type="checkbox"/> Diversity manager</p> <p><input type="checkbox"/> Disability manager</p> <p><input type="checkbox"/> Codice di Condotta – consigliere/a di fiducia</p> <p><input type="checkbox"/> Palestra aziendale o convenzioni con centri sportivi</p> <p><input type="checkbox"/> Attività ricreative e culturali extra lavorative</p> <p><input type="checkbox"/> Sportelli di ascolto/supporto psicologico</p> <p><input type="checkbox"/> Altro</p> <p>Specificare:</p>
<p>Criteria adottati per le progressioni di carriera *</p>	<p><input type="checkbox"/> Anzianità di servizio</p> <p><input type="checkbox"/> Titoli acquisiti</p> <p><input type="checkbox"/> Formazione specifica</p> <p><input checked="" type="checkbox"/> Valutazione delle performance</p> <p><input type="checkbox"/> Esami e concorsi interni</p> <p><input type="checkbox"/> Altro</p> <p>Specificare:</p>

Tabella 2.7 - Retribuzione iniziale (al 01/01/2020) per categoria professionale e per livello di inquadramento

CCNL	Livello		MONTE RETRIBUTIVO ANNUO LORDO	
			MF*	F*
		Dirigenti	€ 207.701,38	€ 0,00
DIRIGENTI - Aziende Commerciali	1° Livello		€ 207.701,38	€ 0,00
		Quadri	€ 419.225,16	€ 182.285,86
COMMERCIO - Confcommercio	1° Livello		€ 419.225,16	€ 182.285,86
		Impiegati	€ 443.053,90	€ 318.714,51
COMMERCIO - Confcommercio	1° Livello		€ 212.644,01	€ 128.777,99
COMMERCIO - Confcommercio	2° Livello		€ 123.341,61	€ 123.341,61
COMMERCIO - Confcommercio	3° Livello		€ 39.664,27	€ 39.664,27
COMMERCIO - Confcommercio	4° Livello		€ 67.404,01	€ 26.930,64
		Operai	€ 0,00	€ 0,00
		Apprendisti	€ 64.264,27	€ 0,00
COMMERCIO - Confcommercio	5° Livello		€ 58.085,72	€ 0,00
COMMERCIO - Confcommercio	6° Livello		€ 6.178,55	€ 0,00
		Disabili e cat. protette	€ 66.359,00	€ 0,00
COMMERCIO - Confcommercio	1° Livello		€ 66.359,00	€ 0,00

Tabella 2.8 - Retribuzione annua al 31/12/2021 (secondo anno del biennio) per categoria professionale e per livello di inquadramento

CCNL	Livello		MONTE RETRIBUTIVO ANNUO LORDO		di cui componenti accessorie del salario, indennità, bonus e altro	
			MF*	F*	MF*	F*
		Dirigenti	€ 206.801,59	€ 0,00	€ 2.522,96	€ 0,00
DIRIGENTI - Aziende Commerciali	1° Livello		€ 206.801,59	€ 0,00	€ 2.522,96	€ 0,00
		Quadri	€ 432.543,59	€ 192.796,66	€ 165.651,59	€ 63.513,77
COMMERCIO - Confcommercio	1° Livello		€ 432.543,59	€ 192.796,66	€ 165.651,59	€ 63.513,77
		Impiegati	€ 552.652,95	€ 423.803,86	€ 173.571,10	€ 109.152,35
COMMERCIO - Confcommercio	4° Livello		€ 102.346,22	€ 59.029,47	€ 23.042,31	€ 12.031,34
COMMERCIO - Confcommercio	3° Livello		€ 82.061,58	€ 77.262,59	€ 13.892,62	€ 12.046,23
COMMERCIO - Confcommercio	2° Livello		€ 155.409,66	€ 155.409,66	€ 48.472,73	€ 48.472,73

COMMERCIO - Confcommercio	1° Livello		€ 212.835,49	€ 132.102,14	€ 88.163,44	€ 36.602,05
Operai			€ 0,00	€ 0,00	€ 0,00	€ 0,00
Apprendisti			€ 129.132,28	€ 0,00	€ 20.423,97	€ 0,00
COMMERCIO - Confcommercio	6° Livello		€ 14.854,44	€ 0,00	€ 2.579,40	€ 0,00
COMMERCIO - Confcommercio	5° Livello		€ 62.198,59	€ 0,00	€ 8.553,31	€ 0,00
COMMERCIO - Confcommercio	4° Livello		€ 52.079,25	€ 0,00	€ 9.291,26	€ 0,00
Disabili e cat. protette			€ 66.125,00	€ 0,00	€ 2.779,00	€ 0,00
COMMERCIO - Confcommercio	1° Livello		€ 66.125,00	€ 0,00	€ 2.779,00	€ 0,00

Tabella 2.8.1. Dettaglio componenti accessorie del salario

	DIRIGENTI		QUADRI		IMPIEGATI		OPERAI		TOTALE		DISABILI e CAT. PROTETTE	
	MF*	F*	MF*	F*	MF*	F*	MF*	F*	MF*	F*	MF*	F*
Straordinari	€ 0,00	€ 0,00	€ 0,00	€ 0,00	€ 0,00	€ 0,00	€ 0,00	€ 0,00	€ 0,00	€ 0,00	€ 0,00	€ 0,00
Superminimi individuali	€ 0,00	€ 0,00	€ 160.101,96	€ 63.122,77	€ 157.289,77	€ 95.890,23	€ 0,00	€ 0,00	€ 317.391,73	€ 159.013,00	€ 0,00	€ 0,00
Premi di produttività	€ 0,00	€ 0,00	€ 0,00	€ 0,00	€ 0,00	€ 0,00	€ 0,00	€ 0,00	€ 0,00	€ 0,00	€ 0,00	€ 0,00
Altro	€ 2.522,96	€ 0,00	€ 5.549,63	€ 391,00	€ 16.281,33	€ 13.262,12	€ 0,00	€ 0,00	€ 24.353,92	€ 13.653,12	€ 2.779,00	€ 0,00

Elencare le componenti accessorie valorizzate nella riga "Altro":

premi , fringe benefit , welfare